



1549

1549-1 - Bluse med hulmønster og retstrik i Mayflower Easy Care

Str.:	S	(M)	L	(XL)	XXL	(XXXL)
Overvidde cm:	90	(94)	98	(102)	106	(110)
Lengde cm.:	65	(67)	69	(71)	73	(75)
Fg. 089, Mørkegrønn, ngl.:	9	(9)	10	(10)	11	(11)
Pinner:	3					
Rundpinne (40 cm):	3 til halskant					
Kvalitet:	Mayflower Easy Care. 100 % Ren Ny Ull, 185 m pr. 50 gram.					
Tilbehør:	-					
Strikkefasthet:	23 m x 46 p i rillestrikk på p nr. 3 = 10 x 10 cm, 25 m og 38 p i hullmønster på p nr. 3 = 10 x 10 cm.					

For å oppnå det beste resultat, anbefaler vi at det strikkes med Knit Pro pinner, som er det profesjonelle arbeidsredskap til strikking og hekling.

Hullmønster: maskeantall delelikt med 10 +1 +10, strikkes etter diagram. Kun rettsiden på diagrammet, på vr siden strikkes m og kast vrang.

Bakstykke.

; legg opp 102(106)112(116)122(126)m på p3 og strikk rettstrikk (riller) Når arbeidet måler 15(16)17(18)19(20)cm økes det på siste vr side p 11(11)11(11)13(13)m jevnt fordelt=113(117)123(127)135(139)m. Strikk videre i hullmønster etter diagram, arbeidet inndeles; 1 km, 0(2)0(2)1(3)m glatt, strikk den grå masken før rapporten i diagrammet, gjenta rapportens 10m 10 ganger og slutt med de 10 m etter rapporten, 0(2)0(2)1(3)m og 1 km. Når mønsteret måler ca 27cm (slutt med 8 eller 16 mønster p) strikkes igjen riller, samtidig som det på 1 pinn felles jevnt fordelt 11(11)11(11)13(13)m=1028106)112(116)122(126) m. Sett ett merke i begge sider til ermegap. Strikk 19(20)21(22)23(24)cm rett opp og sett deretter de midterste 40(42)44(46)48(50)m på en hjelpepinne til halsutskjæring. Strikk hver side ferdig hver for seg, samtidig felles det i halssiden på 2 hver p 1x2m og 1x1m. sett de resterende 28(29)31(32)34(35)m på en hjelpepinne til skulder, strikk den andre siden motsatt.

Forstykke.

Strikkes som bakstykke, men med dypere halsutskjæring, når det rille strikkede stykke etter

hullmønster måler 14(15)16(17)18(19)cm settes de midterste 16(18)20(22)24(26)m på en hjelpepinne og hve siden strikkes ferdig hver for seg. Fell i halssiden på 2 hver p 1x5m, 1x4m, 1x3m, 1x2m og 1x1m. Når ermehullet måler samme som for bakstykke strikkes skuldrene sammen; legg de 2 pinnene parallellt rett mot rett og strikk maskene fra de to pinnene sammen rett med 1 maske fra hver pinn, fell av maskene samtidig. Strikk den andre siden motsatt.

Ermer.

Legg opp 57(59)61(63)66(68)m på p3 og strikk rillestrikk, samtidig økes det 1 m i begge sider på hver 10 pinn 23 ganger=103(105)107(109)112(114)m. Når ermet måler 52(52)53(53)54(54)cm felles alle masker løst av. Strikk ett erme til.

Halskant.

Med rundpinne nr 3 strikkes det opp 125(129)133(137)141(145)m rundt langs halsutskjæringen. Når det er strikket 10 omg felles alle masker løst av. Sy i ermene langs det rillestrikkede feltet på forstykke og bakstykke, sy sammen sidesømmene.

Diagram

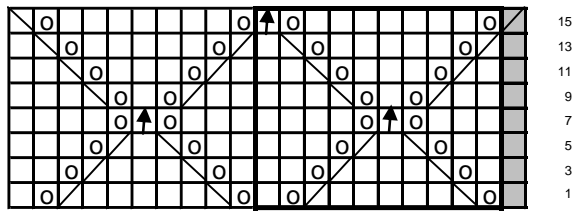

Rapport

- 1 m i glat
- 1 omslag
- 2 m overtrukket ret sammen (= 1 m ret løs af, strik 1 r, træk den løst aftagne m over)
- 2 ret sammen
- 3 m overtrukket ret sammen (= 2 m ret sammen løs af, strik 1 r, træk de løst aftagne m over)