



Freya - Fair Isle Sweater

No. 2017-202-9650

Materialer

4 (5) 5 (6) nøster Woolpower fg. 05 farge **A**
1 (1) 1 (1) nøster Woolpower fg. 07 farge **B**

Rundpinne 5 mm og 6 mm på 80 cm
Rundpinne 5 mm og 6 mm på 40 cm
Evt. strømpepinne 5 & 6 mm

Maskemarkører
Maskeholder med wire

Garnkvalitet

Woolpower, Happy Sheep
100% ull/ 100 g = 160 meter

Strikkefasthet

16 masker og 24 pinner på 10 cm på
pinne 6 mm

Kjøp garnet her

<http://shop.hobbii.no/freya-fair-isle-sweater>

Størrelse

S (M) L (XL)

Mål

Bredde: ca. 43 (48) 50 (54) cm
Lengde: ca. 56 (58) 60 (62) cm

Oppskriftsinformasjon

Genseren strikkes ovenfra og ned rundt på rundpinne. Det strikkes mønster på bærestykket etter diagram.

Det brukes magic loop teknikken eller strømpepinne.

Teknikkvideoer

Magic Loop:

<https://www.youtube.com/watch?v=FtLaIlfMHMg>

Elastisk avfelling:

<https://www.youtube.com/watch?v=qzSYcnP6XzI>

Hashtags til sosiale medier

#hobbiidesign #hobbiifreya



God fornøyelse!

Halskant & Bærestykke

- Legg opp 84 (88) 92 (96) m med **farge A** på pinne 5 mm/ 40 cm og strikk rundt i ribbestrikk
3 cm (1 rett, 1 vrang)
- Skift til rundpinne 6 mm/ 40 cm.
- Strikk 1 omgang rett og øk med 6 (12) 13 (14) masker jevnt fordelt = 90 (100) 105 (110) masker.
- Strikk 3 omganger rett
- Begynn på mønsteret (se diagram). Husk at diagrammer leses fra nederste høyre hjørne til øverste venstre hjørne.
- Diagrammet gjentas 18 (20) 21 (22) ganger omgangen rundt. Skift evt. rundpinne når rundpinnen på 40 cm er for kort.
- Når alle omgangene på diagrammet = 39 omganger er strikket = 216 (240) 252 (264) masker.

Arbeidet måler inkl. halskanten ca. 24 cm.

- Fortsett i glattstrikk med **farge A** frem til arbeidet måler 25 (27) 29 (31) cm.

Inndel til ermer og bol på neste omgang

- Strikk 61 (68) 72 (77) masker rett (bakstykke).
- Sett de neste 47 (52) 54 (55) maskene på tråd/ en maskeholder med wire (erme).
- Legg opp 8 (8) 8 (10) nye masker under ermet.
- Strikk 61 (68) 72 (77) masker rett (forstykke).
- Sett de neste 47 (52) 54 (55) maskene på tråd/ en maskeholder med wire (erme).
- Legg opp 8 (8) 8 (10) nye masker under ermet.

For-/bakstykke

Det er nå 138 (152) 160 (174) masker på forstykke og bakstykke.

- Sett en maskemarkør under ermene i midten av de nye maskene.
- Fortsett i glattstrikk i 5 cm.
- Fell før og etter hver maskemarkør slik:
Etter den første maskemarkøren strikker du 2 masker rett sammen, strikk til 2 masker før neste maskemarkør, strikk 2 vridd rett sammen, maskemarkør, strikk 2 rett sammen, strikk til to masker før neste maskemarkør, strikk 2 vridd rett sammen.

Det er nå 134 (148) 156 (170) masker på forstykke og bakstykke.

- Fortsett i glattstrikk 15 cm.
- Gjenta fellingen (20 cm i alt målt fra ermehullet).

Det er nå 130 (144) 152 (166) masker på forstykket og bakstykket.

- Fortsett i glattstrikk til arbeidet måler 28 (30) 32 (34) cm fra ermehullet, eller ønsket lengde.
- Når du er tilfreds med lengden skifter du til rundpinne 5 mm/ 80 cm.
- Strikk 5 cm ribbestrikk (1 rett, 1 vrang).
- Fell løst av i ribbestrikk.

NB! For en ekstra elastisk avfelling, fell av med elastisk avfelling. Se video, se side 2.

Ermer

Du fortsetter slik:

- Sett de 47 (52) 54 (55) maskene som du tidligere satte på hvil, tilbake på rundpinne 6 mm/ 80 cm eller strømpepinne 6 mm.
- Strikk 1 maske i hver av de 8 (8) 8 (10) nye maskene du legger opp under ermet.

Det er nå 55 (60) 62 (65) masker på ermet.

- Sett en maskemarkør i midten av de nye maskene under ermehullet.
- Fortsett med glattstrikk i 5 cm.
- Fell før og etter hver maskemarkør slik:
Etter maskemarkøren strikkes 2 masker rett sammen, strikk til 2 masker før maskemarkøren, strikk 2 vridd rett sammen.
- Fell på denne måten for hver 2. cm i alt 10 (12) 13 (13) ganger.

Det er nå 35 (36) 36 (39) masker på ermet.

- Strikk glattstrikk frem til ermet måler ca. 39 (38) 37 (36) cm fra ermehullet.
- Fell på neste omgang med 1 (0) 0 (1) masker.

Det er nå 34 (36) 36 (38) masker på ermet.

- Skift til rundpinne/strømpepinne 5 mm.
- Strikk ribbestrikk 4 cm (1 rett, 1 vrang)
- Fell løst av med ribbestrikk.

NB! For en ekstra elastisk avfelling, fell av med elastisk avfelling. Se video, se side 2.

Diagram

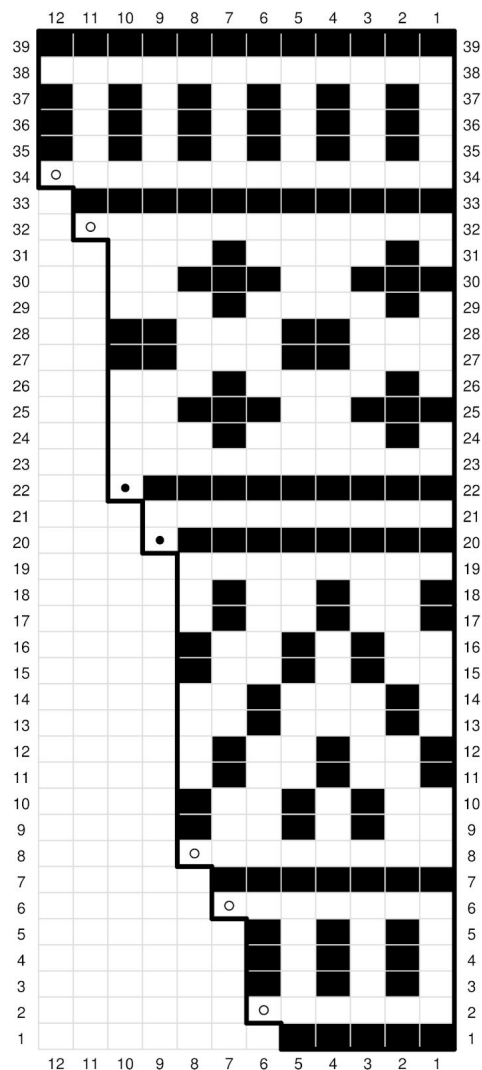

 Farge A

 Farge B

 Samle en maske opp mellom maskene og strikk vridd rett med farge A

 Samle en maske opp mellom maskene og strikk vridd rett med farge B